

# DIE SOLIDARISCHE LEBENSWEISE

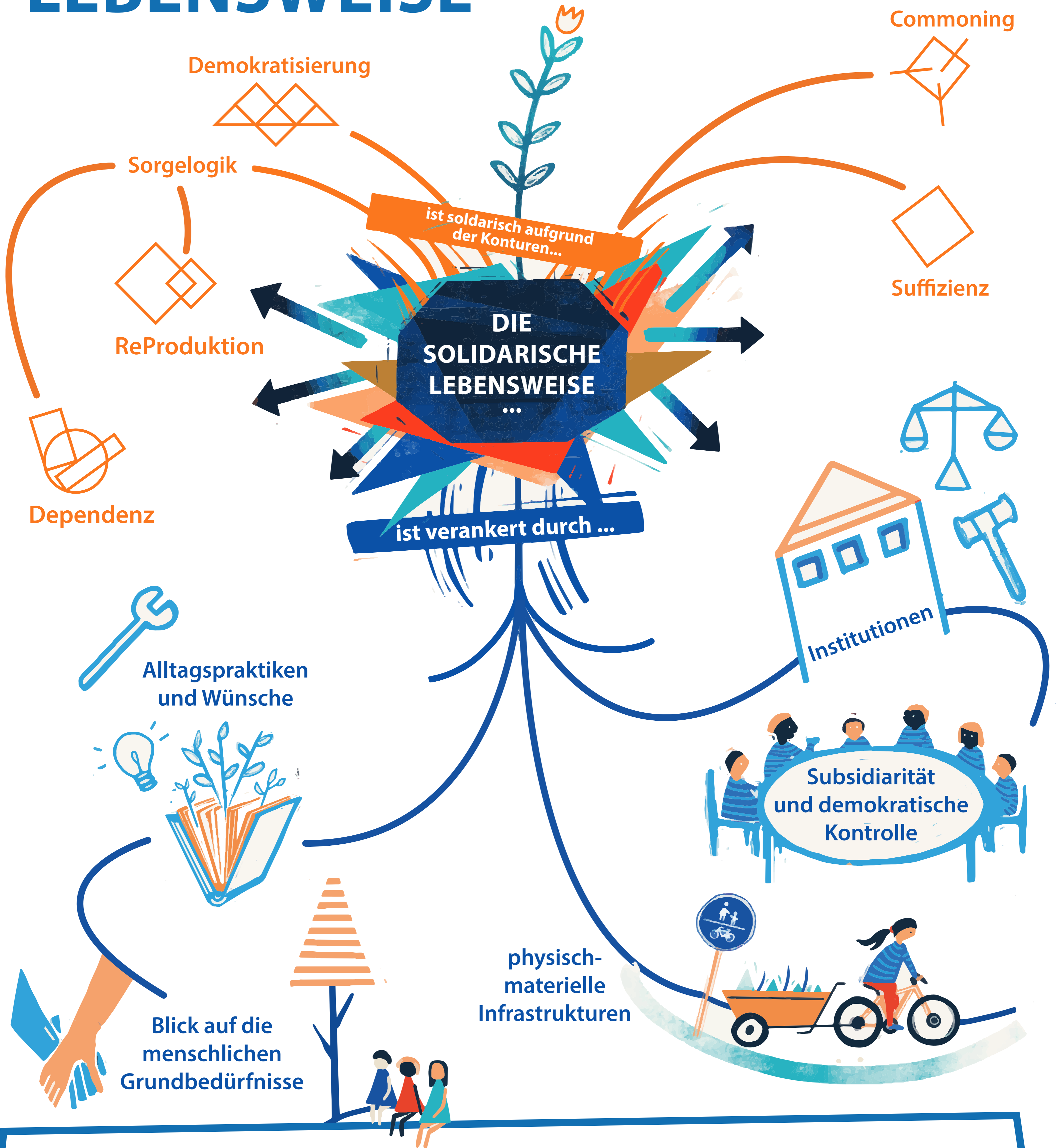

**Das Gute Leben für Alle!** Wie kann eine Lebens- und Wirtschaftsweise aussehen, die nicht auf Kosten der Natur und anderer Menschen in Gegenwart und Zukunft geht? Sie schließt niemanden aus und ermöglicht allen ein Gutes Leben. Die solidarische Lebensweise basiert auf Zusammengehörigkeit, Kooperation, Demokratie, Gerechtigkeit und ökologischer Nachhaltigkeit. Erreichen lässt sich diese Lebensweise nur durch Änderung der Infrastruktur (der Mobilität, der Energie, der Produktion etc.), politischer und wirtschaftlicher Institutionen sowie durch einen Wertewandel hin zu einer Kultur der Nachhaltigkeit und Solidarität (statt des Wettbewerbs, des Profits, des Konsums und der Abgrenzung).